

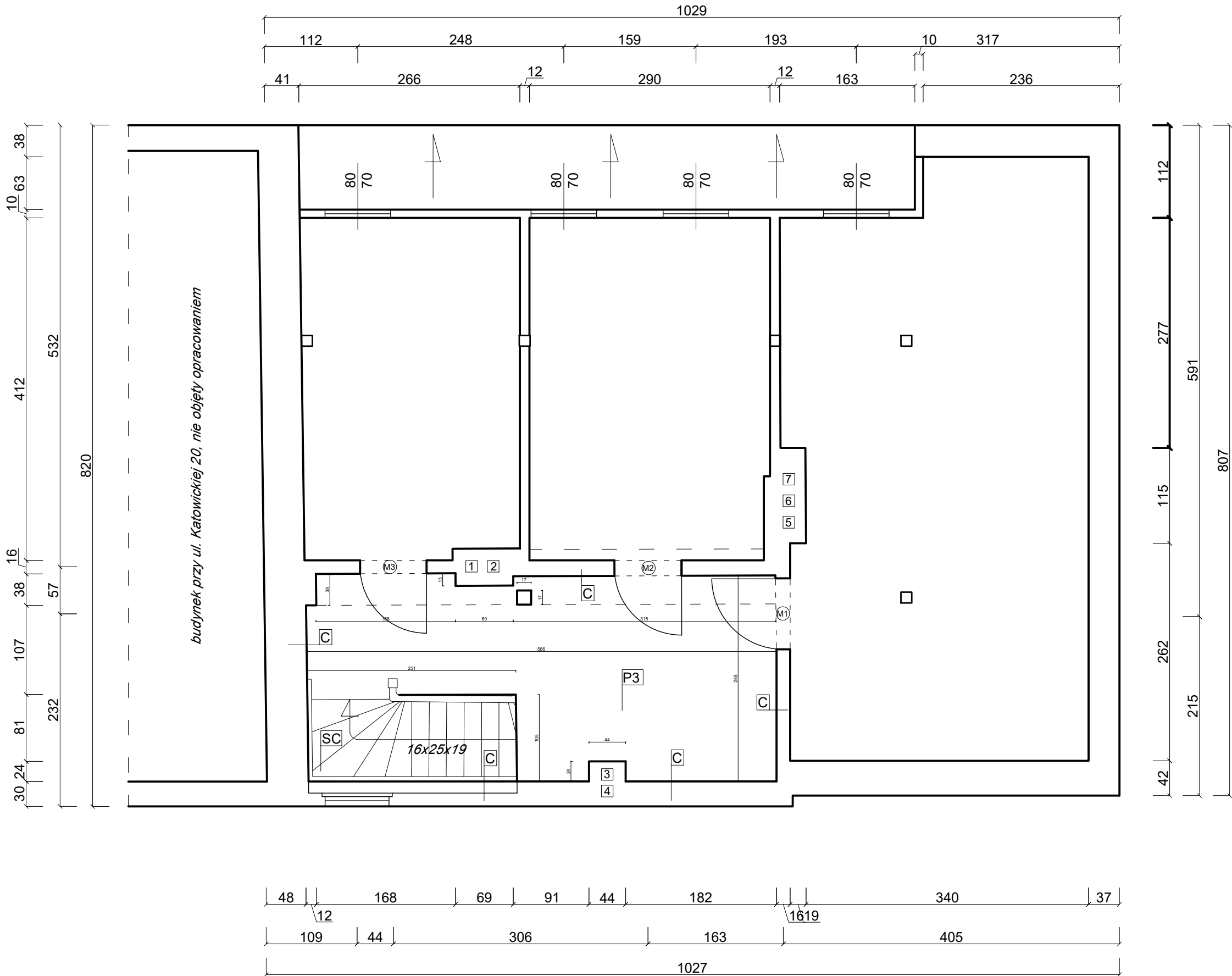

↓ ściana frontowa, ul. Katowicka



C	
	malatura (korytarz)
	lamperia tynk kamyczkowy (1,1m)
	gładź gipsowa
	istniejąca wyprawa tynkarska

P3	
wykładzina obiektowa	
istniejące podesty drewniane	

SC
wykładzina obiektowa
istniejące biegi schodowe drewniane

UWAGI:			
1.	Wszystkie roboty należy wykonać zgodnie z Polskimi Normami, Warunkami technicznymi wykonania i odbioru robót budowlanych opracowanymi przez Instytut Techniki Budowlanej oraz zasadami wiedzy i sztuki budowlanej ;		
2.	Wszystkie wymiary należy sprawdzić na budowie ;		
3.	Projekt architektoniczno-budowlany rozpatrywać łącznie z projektem technicznym;		
4.	Wszystkie rysunki rozpatrywać łącznie wraz z informacjami zawartymi w części opisowej ;		
5.	W przypadku stwierdzenia rozbieżności w wymiarach przerwać pracę i skontaktować się z projektantem ;		
6.	Oznaczenia kominów wg. inwentaryzacji przewodów z dn. 25-02-2026r. ;		
7.	Stolarka drzwiowa wewnętrzna do komory technicznej do wymiany;		
OZNACZENIA:			
1	- przewód kominowy ceramiczny		
<div style="display: flex; justify-content: space-between; align-items: center;"> <div style="text-align: left;"> <p>Pracownia Projektowa M&W</p> <p>ul. Jesienna 18 58-301 Wałbrzych</p> </div> <div style="text-align: center;"> <p>tel.: +48 697 978 872 e-mail: w.czerwinski@yahoo.pl</p> </div> <div style="text-align: right;">  </div> </div>			
PROJEKTANT:	mgr inż. Wojciech Czerwiński	PODPIS:	
NR UPRAWNIENI:	UAN.V-7342/3/75/94		
ASYSTENT PROJEKTANTA:	mgr inż. Mateusz Czerwiński	PODPIS:	
INWESTOR:	Gmina Miejska Kamienna Góra pl. Grunwaldzki 1, 58-400 Kamienna Góra	DATA:	14-04-2026
		SKALA:	1:50
OBIEKT:	budynek mieszkaniowy przy ul. Katowickiej 22 w Kamiennej Górze, dz. nr. : 020701_1.0007.177/1	STADIUM:	PB PT
TYTUŁ RYSUNKU:	rzut poddasza	RYS / nr strony projektu:	B5/81